

1 Fachada 01
1 : 100

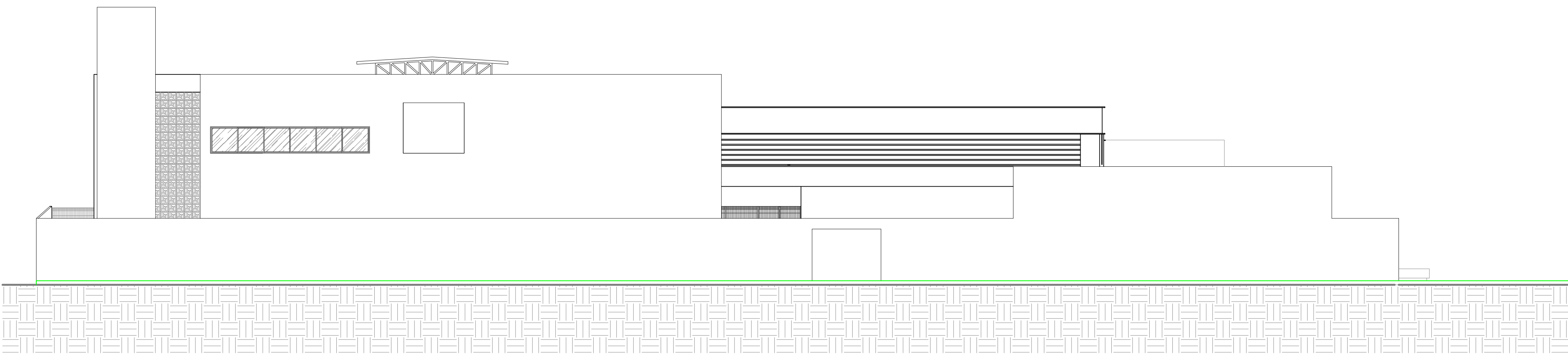

2 Fachada 02
1 : 100

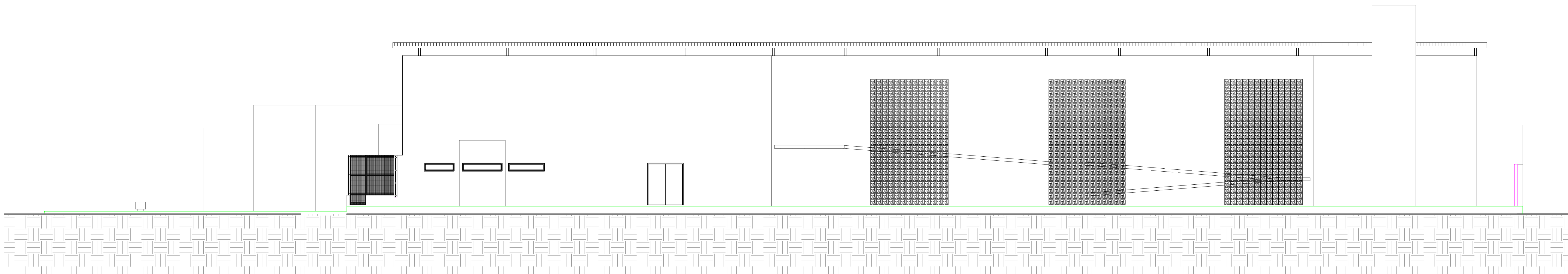

3 Fachada 03
1 : 100

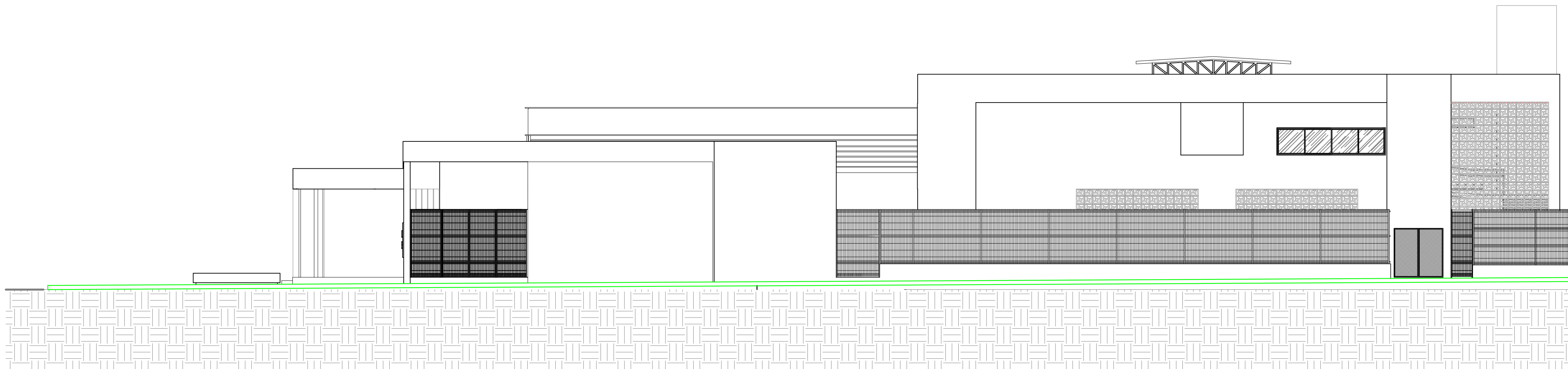

4 Fachada 04
1 : 100

REVISÕES / ALTERAÇÕES			
ID	DESCRIÇÃO	REVISOR	DATA
A	LARGURA DA RAMPA, LANCES 2 E 3; ACRÉSCIMO TAB. REVESTIMENT.	ALAI	21/06/2021
B	ACRÉSCIMO CHAMADA DE DETALHE 7	ALAI	07/07/2021
C	ACRÉSCIMO DETALHE 8 E ALTERAÇÃO COBOBERTA PAV. SUPERIOR	ALAI	12/07/2021
D	COMPATIB. PROJ. COMPLEMENTARES, LAJE, FORROS, ESQUADRIAS, COBOCOS, LAYERS, RAMPAS, AR COND., VENT., CALHAS, INSERÇÃO DE PILARES E REVISÃO GERAL - VER LISTA ANEXO	ALAI	10/09/2022

Aprovação:



PREFEITURA MUNICIPAL DE ARAPIRACA
Secretaria Municipal de Desenvolvimento Urbano e Meio Ambiente

PROJETO ARQUITETÔNICO

Título/ Obra: ESCOLA PADRÃO - MUNICÍPIO DE ARAPIRACA/AL

Localização:

Proprietário/ Responsável:

Prefeitura Municipal de Arapiraca - CNPJ: 12198693/ 0001-58

Projetista

Executor

Dados do Projeto:	Área do Terreno	3.749,78m²
Taxa de Ocupação aprox. 50%	Área Construída Pav. Térreo	2.115,11m²
Paredes não cotadas terão 15cm	Área Construída Pav. Superior	843,43m²
	Área Construída total	2.959,54m²
	Área da Coberta	2.292,68m²

Assunto: Fachadas

Atenção: Conferir as Medidas no Local

Desenho: Gráfico - SMDUMA

Data: 10/09/2022

Escala: 1 : 100

Prancha Nº: 05/08